

# THURINGIA JERSEY OPEN



GRÜNE TAGE  
THÜRINGEN



## Thuringia Jersey Open 2018

**Offene Bundesschau  
des Verbandes Deutscher Jerseyzüchter**

*Im Rahmen der Messe "Grüne Tage Erfurt"  
vom 21. bis 23. September 2018 in Erfurt*

Züchterabend

Schauwettbewerb für Jungrinder und melkende Kühe  
Siegerehrung und Auszeichnung "Premier Exhibitor"

# Deutsche Jersey

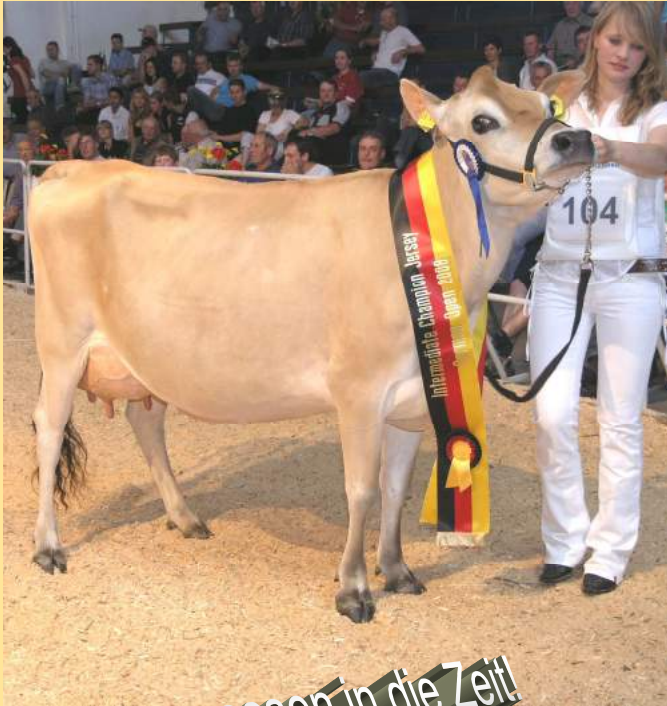

... passen in die Zeit!



**Verband Deutscher Jerseyzüchter e.V.**

Lütke Berg 2

D-48341 Altenberge

Tel.: 02505-939220

Fax: 02505-939222

[www.jersey-rind.de](http://www.jersey-rind.de)

*Vorsitzender: Gebhard Rehberg*

*Geschäftsführer: Dr. Hubertus Diers*



## Thuringia Jersey Open 2018

*Offene Bundesschau des Verbandes Deutscher Jerseyzüchter*

*im Rahmen der Messe „Grüne Tage Erfurt“  
vom 21. bis 23. September 2018 in Erfurt*

### **Fr. 21.09, und Sa. 22.09**

Auftrieb

### **Samstag, 22.09.**

Züchterabend (auf Einladung der Messe Erfurt)

### **Sonntag, 23.09.**

10.30 Uhr: Beginn des Richtens

Preisrichter: Bruno Deutinger, Saalfelden, Österreich

- Jungzüchterwettbewerb
- Schauwettbewerb mit Jungrindern und melkenden Kühen
- Siegerehrung und Auszeichnung „Premier Exhibitor“

Bruno Deutinger aus Österreich ist ein international anerkannter und erfahrener Preisrichter, der u.a. auch in Deutschland bereits wichtige Schauen wie die Osnabrücker Schwarzbunttage, Zukunft Rind in Alsfeld oder die Agra in Leipzig gerichtet hat.

### **Schauleitung:**

Gebhard Rehberg (VDJ), Dr. Hubertus Diers (VDJ), Jens Hubrich (TLL)

# Kühe

## 351 © Patricia DE 06 640 91738 (JER)

geb. 28.06.2010

08.04.2018 gekalbt

Aaron 409276 ZW +526 -0,52 -5 -0,09 +15	Rocket 409184 +222 -0,60 -22 -0,13 +1							
RZM 109	Ahorn 225 DE 06 617 42486 04/92-89-86-85/87	E	6/5LA	6715	4,80	322	3,89	261
Palme 329 DE 06 628 26497 01/84-81-80-84/82	Q Impuls 409200	M+	HL 3	7378	4,81	355	3,86	285
	Peggy 269 DE 06 624 33097	VM+	2/2LA	4515	4,56	206	4,05	183
	v. Medal ET 409138	MM+	HL 2	4447	4,68	208	4,14	184
			4/4LA	7220	4,86	351	3,74	270
			2/1LA	4776	5,38	257	4,12	197

ZuB:Scholz,Thomas 36129 Gerfeld,Mosbach 34

096210367

## 352 Kathi DE 07 692 65858 (JER)

geb. 07.07.2010

22.06.2018 gekalbt

Paul 409180 ZW +168 -0,23 -4 -0,07 +3	Paramount 409073 +756 -0,49 +13 -0,14 +22							
RZM 101	●Henni 59 DE 06 607 06243 EX 03/90-89-90-90/90	E	5/3LA	7624	4,84	369	4,11	313
Karmen 253 DE 07 685 63253	Paragon ET 409111	M+	HL 4	8340	4,86	405	4,10	342
	Kathi 266 DE 10 822 74871 D	VM+	4/4LA	5247	5,22	274	4,06	213
			HL 4	6298	5,34	336	4,13	260
		MM+	12/12LA	7748	5,94	460	3,88	301
			2/2LA	5642	5,67	320	4,09	231
			HL 2	5953	5,71	340	4,07	242

Z:Schmitz,Peter-Konrad 54314 Vierherrenborn,Hauptstr.13

074480467

B:Gill GbR 55294 Bodenheim,Rheinallee 100

074770118

## 353 © ZH Lissi DE 05 364 99367 (JER)

geb. 24.09.2010

03.07.2018 gekalbt

Legacy 409251 ZW -290 +0,01 -16 +0,21 +0	Perimiter 409116 +159 +0,00 +9 +0,24 +20							
RZM 98	Willoa L R CA 10023771 (1)VG 89	E	6/5LA	6150	6,24	384	4,15	255
©ZH Lady Di DE 05 351 78226 06/92-91-87-86/88	Paramount 409073	M	HL 5	7041	6,18	435	4,09	288
	ZH Lilona DE 05 793 39127 03/85-85-90-86/87	VM	8/7LA	9018	5,36	483	4,20	379
	v. Ace 409045		HL 4	10445	5,21	544	4,27	446
			LA01/05	7541	4,35	328	3,71	280
		MM+	4/4LA	8181	5,81	475	3,92	321
			HL 4	9303	5,68	528	3,88	361

ZuB:Henkelmann,Mechthild 59329 Wadersloh,Sunksweg 4 (Zuchtbetrieb Henkelmann)

075190457

**354 AS Mayle DE 12 669 36841 (JER)**geb. **05.01.2012****14.01.2018** gekalbt

Dj May 409505	Q Mirage 300825 -183 +0,39 +10 -0,04 -9								
ZW	+6 +0,30 +17 -0,07 -4	DK 02006601144	E	5/4LA HL 4	6450 7510	5,09 4,81	328 361	3,80 3,73	245 280
RZM 100			M+	3/2LA HL 1	5101 5949	5,00 4,91	255 292	3,71 3,68	189 219
AS nH	DE 12 722 68956	Legacy 409251 AS DE 12 722 32649 nH v. DoRight-ET 409202	VM	2/2LA	8429	6,31	532	4,21	355
			MM+	4/3LA HL 2	5538 6419	4,30 4,30	238 276	3,76 3,77	208 242

ZuB:Ags.Bar.Urstromtal mbH &amp; CoKG 15837 Baruth,Weg zum Kombinat 8 (Agrargesellschaft Schöbendorf)

029114502

**355 Tequila DE 05 371 16207 (JER)**geb. **27.03.2012****14.07.2018** gekalbt

Q Zik 409165	SU Jas Zorino 049641 -87 -0,31 -22 -0,17 -13								
ZW	-638 +1,04 +15 +0,34 -9	DK 04517100735	E	5/4LA HL 3	6969 7677	5,74 5,84	400 448	4,02 4,04	280 310
RZM 96			M	6/6LA HL 4	6278 6384	6,10 6,38	383 407	4,06 4,20	255 268
68	DE 05 355 69084	Q Impuls 409200 45 DE 03 489 68573 v. Paul 409180	VM	5/5LA	6926	6,73	466	4,55	315
			MM+	6/5LA HL 5	7014 7841	6,03 6,12	423 480	3,99 3,86	280 303

Z:Vierhaus-Dieckbuer,Ludg. 48720 Rosendahl,Riege 17

075020253

B:Effing Timmermann GbR 48691 Vreden,Ellewick 12

075010764

**356 Jade DE 05 374 51638 (JER)**geb. **04.08.2012****17.02.2018** gekalbt

On Time 409549	Sultan 409154 +173 -0,04 +8 -0,04 +5								
ZW	+107 -0,22 -6 +0,11 +11	Belle CA 10209243 (3)EX 94	E	4/2LA HL 2	6374 6788	5,63 5,67	359 385	4,09 4,10	261 278
RZM 106		Jamaica ET 409146	M+	5/5LA HL 5	6480 8286	5,52 5,85	358 485	4,06 4,08	263 338
©Jara 81	DE 05 356 86391	917 DE 05 793 41917	VM	3/3LA	9508	5,29	503	3,90	371
EX3	05/94-92-93-95/94	v. Future 409109	MM+	3/2LA HL 2	5577 6019	5,63 5,62	314 338	4,23 4,12	236 248

Z:Landwirtschaftsk.W.Lippe 59505 Bad Sassendorf,Haus Duesse

075170073

B:Kröger,Hartmut 21702 Ahlerstedt,Brümmerweg 8 A

050114011

**357 AS Ready DE 12 713 33563 (JER)**geb. **01.10.2012****05.03.2018** gekalbt

Kerry 831283	Key -1561 -0,45 -109 -0,22 -72								
ZW	-1103 -0,29 -77 -0,19 -53	A.R.Robin CA 588266 (4)EX 92	E	4/3LA HL 3	5729 6538	5,20 5,17	298 338	3,93 3,95	225 258
RZM 59		Q Lic 409151	M+	8/8LA HL 2	6505 7102	5,29 5,53	344 393	3,74 3,70	243 263
AS Really	DE 12 722 00104	AS Rea DE 12 721 45519	VM	7/7LA	8618	5,51	475	3,91	337
07/89-89-86-88/88		v. Fyn Lemvig 300003	MM+	4/3LA HL 3	7245 8385	5,34 5,49	387 460	3,86 3,86	280 324

ZuB:Ags.Bar.Urstromtal mbH &amp; CoKG 15837 Baruth,Weg zum Kombinat 8 (Agrargesellschaft Schöbendorf)

029114502

**358 Sista DE 07 699 29006 (JER)**geb. **08.01.2013****22.06.2018** gekalbt

Eclipses 409508	P +174 -0,50 -19 -0,12 +0					
ZW	-32 +0,12 +5 -0,09 -6	Etta Belle US 113084847	E	3/2LA	5646	6,32 357 4,30 243
RZM 97				HL 2	5972	6,36 380 4,30 257
Sardine794	DE 07 688 09794	Q Zik 409165 SU	M+	5/5LA	5953	6,27 373 4,33 258
05/91-88-86-88/88		Susi 758 DE 10 816 25758	VM	HL 5	6676	7,32 489 4,49 300
				LA00/00	9044	5,00 452 3,46 313
		v. Jas Byg 409001	MM+	8/7LA	6200	6,15 381 3,95 245
				HL 7	7795	6,06 472 4,04 315

Z:Schmitz,Peter-Konrad 54314 Vierherrenborn,Hauptstr.13

074480467

B:Gill GbR 55294 Bodenheim,Rheinallee 100

074770118

**359 ☉ RZB Kaira DE 06 663 37033 (JER) ET**geb. **29.01.2013****22.04.2018** gekalbt

Tequila 409598	Primetime 399869					
ZW	-841 +0,52 -24 +0,09 -30	Teal CA 10202602 (5)EX 94	E	3/2LA	5720	5,59 320 3,78 216
RZM 79				HL 2	6630	5,69 377 3,82 253
☉Kendra 1	DE 06 632 65446	Signature	M+	4/4LA	9804	4,61 452 3,46 339
EX3	04/94-95-95-95/95	Kookie CA 10201300 (6)EX 92	VM	HL 4	11440	4,70 538 3,25 372
		EX		6/6LA	8458	5,59 473 3,51 297
		v. Renaissance	MM	7/7LA	7638	5,11 390 3,73 285
				HL 4	8602	5,36 461 3,77 324

Z:Uhrig RZB GbR,Walter,Manfred,Doris 65843 Sulzbach,Im Bruehl 13 (Brühlhof)

096410021

B:Uhrig,Manfred 65843 Sulzbach,Im Bruehl 13

096410021

**360 Nelly DE 03 570 07425 (JER)**geb. **27.09.2013****27.07.2018** gekalbt

Valentino 409576	Louie 409522 +1053 -0,93 -1 -0,18 +30					
ZW	+1259 -0,58 +34 -0,23 +35	P.Violet US 67007718 (3)EX 90	E	3/2LA	7772	4,86 378 3,40 264
RZM 125				HL 2	7832	4,98 390 3,46 271
Nala	DE 03 544 44693	Deacon 409543 P	M	5/4LA	7494	5,03 377 3,18 238
04/91-89-87-88/88		Noble 46 DE 03 521 28046	VM	HL 3	9334	5,17 483 3,03 283
				3/3LA	10395	4,43 460 3,42 355
		v. Paul 409180	MM+	6/5LA	5837	5,50 321 3,82 223
				HL 1	6793	5,61 381 3,67 249

ZuB:Hobbie,Jürgen 26434 Wangerland,Kiebitznest 1

091122004

**361 Sch Hailey AT 319800928 (JER)**geb. **02.01.2014****13.08.2018** gekalbt

Tequila 409598	Primetime 399869					
ZW	-841 +0,52 -24 +0,09 -30	Teal CA 10202602 (5)EX 94	E	3/2LA	7147	5,33 381 4,13 295
RZM 79				HL 2	8073	5,34 431 4,10 331
Heika	AT 300445307	DJ Beo 409152	M	6/6LA	6468	6,15 398 4,21 272
		Hortense CH 120030493640	VM	HL 5	7236	7,46 540 4,16 301
				6/6LA	8458	5,59 473 3,51 297
		v. Brumle Bl 300932	MM	2/2LA	3456	6,60 228 4,40 152
				HL 2	3458	6,82 236 4,51 156

Z:Wenger,Rupert A 5751 Maishofen,Schönhofweg 2

064380155

B:Hirschhuber,Markus A 6133 Weerberg,Hochhäuserweg 13

064610650

**362 AS Rightzi DE 12 643 11538 (JER)**

geb. 25.01.2014

29.06.2018 gekalbt

Q Zik 409165	SU	Jas Zorino 049641					
ZW	-638 +1,04 +15	-87 -0,31 -22 -0,17 -13					
RZM 96	+0,34 -9	DK 04517100735	E	3/2LA	6063	5,33	323 3,88 235
AS Rightma	DE 12 668 00411	Dj May 409505	M	HL 2	6405	5,17	331 3,83 245
03/89-88-88-87/88		AS Right DE 12 722 68953	VM	4/4LA	6983	4,48	313 3,79 265
		v. DoRight-ET 409202	MM+	HL 4	7377	4,81	355 3,92 289
				5/5LA	6926	6,73	466 4,55 315
				5/5LA	7334	4,00	293 3,65 268
				HL 5	8131	3,96	322 3,44 280

ZuB:Ags.Bar.Urstromtal mbH &amp; CoKG 15837 Baruth,Weg zum Kombinat 8 (Agrargesellschaft Schöbendorf)

029114502

**363 WIT Damari DE 05 382 51999 (JER)**

geb. 05.02.2014

19.07.2018 gekalbt

Valentino 409576		Louie 409522					
ZW	+1259 -0,58 +34	+1053 -0,93 -1 -0,18 +30					
RZM 125	-0,23 +35	P.Violet US 67007718	E	3/2LA	7849	4,97	390 3,86 303
WIT Dalama	DE 05 365 05948	(3)EX 90	M+	HL 2	8695	4,97	432 3,92 341
02/86-87-87-85/86		Q Impuls 409200	VM	4/3LA	6894	5,57	384 3,90 269
		WIT Dalia DE 05 356 40266	MM	HL 2	7284	5,64	411 3,97 289
		03/93-89-91-93/92		3/3LA	10395	4,43	460 3,42 355
		EX		7/7LA	7461	5,79	432 4,25 317
		v. Q Zik 409165		HL 7	9277	5,40	501 4,29 398

ZuB:Wiethege,Thomas 58553 Halver,Birkenbaum 1 (Wiethege's)

075090118

**364 RZB Daisy DE 06 665 57174 (JER)**

geb. 30.04.2014

15.05.2018 gekalbt

Golda 409595		T Bone					
ZW	+1395 -0,73 +30	+318 +0,23 +32 +0,20 +24					
RZM 128	-0,23 +40	Grace US 67027319	E	LA16/04	8381	4,78	401 3,59 301
RZB Kenia	DE 06 660 42820	Blackstone 409520	M+	3/3LA	8768	5,20	456 3,74 328
01/86-87-85-86/86		W Kendra 1 DE 06 632 65446	VM	HL 3	9391	5,04	473 3,79 356
		04/94-95-95-95/95	MM+	2/2LA	10365	4,16	431 3,44 357
		EX3		4/4LA	9804	4,61	452 3,46 339
		v. Signature		HL 4	11440	4,70	538 3,25 372

Z:Uhrig RZB GbR,Walter,Manfred,Doris 65843 Sulzbach,Im Bruehl 13

096410021

B:Henkelmann,Mechthild 59329 Wadersloh,Sunksweg 4

075190457

**365 AS Birke DE 12 654 77005 (JER)**

geb. 05.05.2014

31.07.2018 gekalbt

Critic-P 409637	P	Legal 409562					
ZW	+494 -0,27 +12	+483 -0,49 -2 -0,03 +18					
RZM 111	-0,06 +16	Chilli-P US 67116089	E	3/2LA	5664	5,40	306 3,99 226
AS Buche	DE 12 722 53176	(2)EX 90	M+	HL 2	6304	5,55	350 4,09 258
03/82-88-81-88/85		Q Zik 409165 SU	VM	5/5LA	7491	5,33	399 3,95 296
		AS DE 12 722 00231	MM+	HL 5	8554	5,49	470 3,76 322
		nH		5/5LA	8497	4,77	405 4,00 340
		v. Achtung 593338		4/4LA	8303	4,32	359 3,43 285
				HL 2	8995	4,29	386 3,46 311

ZuB:Ags.Bar.Urstromtal mbH &amp; CoKG 15837 Baruth,Weg zum Kombinat 8 (Agrargesellschaft Schöbendorf)

029114502

**366 Juli DE 09 482 42437 (JER)**

geb. 17.05.2014

10.01.2018 gekalbt

Q Impuls 409200	Skae Ide 049522 +482 -0,30 +10 -0,05 +17						
ZW +136 +0,22 +21 +0,26 +20							
RZM 115	DK 02549001966	E	LA16/12	8557	4,15	355	3,59 307
Walli 577	Ray 409260	M	5/4LA	6110	4,70	287	3,86 236
-2,2 DE 09 468 28236	Walli 394 DE 09 398 10227 04/86-85-88-86/86 -2,5	VM	HL 3	8390	4,99	419	3,77 316
	v. Q Humus 409230	MM+	4/4LA	5445	6,37	347	4,30 234
			HL 3	7366	5,78	426	4,09 301
				8114	5,79	470	4,25 345

Z:Kloeck &amp; Hartmann GbR 87651 Bidingen,Birkenau 1

085077203

B:Stockingen Dairy Weise Lang GbR 87642 Halblech,Stockingen 1

085432589

**367 ZH Sternch DE 05 385 74512 (JER)**

geb. 17.11.2014

14.01.2018 gekalbt

Valentino 409576	Louie 409522 +1053 -0,93 -1 -0,18 +30						
ZW +1259 -0,58 +34 -0,23 +35							
RZM 125	P.Violet US 67007718 (3)EX 90	E	LA16/12	8865	4,77	423	3,68 326
⊙ZH Sonnenb	DJ Hovborg 409504	M	4/3LA	7651	5,53	423	3,74 286
DE 05 364 99376	ZH Samira DE 05 351 78235	VM	HL 4	8428	5,34	450	3,62 305
03/90-87-86-83/85	01/85-83-83-84/84	MM+	3/3LA	10395	4,43	460	3,42 355
	v. Rocket 409184		2/2LA	9511	4,66	443	3,90 371
			HL 2	9792	4,73	463	3,90 382

ZuB:Henkelmann,Mechthild 59329 Wadersloh,Sunksweg 4 (Zuchtbetrieb Henkelmann)

075190457

**368 AS Kritica DE 12 654 77141 (JER)**

geb. 05.02.2015

07.09.2018 gekalbt

Critic-P 409637	Legal 409562 +483 -0,49 -2 -0,03 +18						
ZW +494 -0,27 +12 -0,06 +16							
RZM 111	Chilli-P US 67116089 (2)EX 90	E	LA17/10	5958	5,54	330	3,98 237
AS Kamille	Allstar 409557	M	6/5LA	6778	5,53	375	4,09 277
DE 12 712 02118	Klee 3071 DE 01 160 87485	VM	HL 4	7648	5,49	420	4,17 319
04/90-88-85-88/87	04/83-84-84-81/83	MM+	5/5LA	8497	4,77	405	4,00 340
	v. Paul 409180		6/6LA	6710	5,50	369	4,02 270
			HL 5	8023	5,51	442	4,00 321

ZuB:Ags.Bar.Urstromtal mbH &amp; CoKG 15837 Baruth,Weg zum Kombinat 8 (Agrargesellschaft Schöbendorf)

029114502

**369 BT MAE DE 06 666 47469 (JER)**

geb. 10.04.2015

17.06.2017 gekalbt

Tequila 409598	Primetime 399869						
ZW -841 +0,52 -24 +0,09 -30							
RZM 79	Teal CA 10202602 (5)EX 94	E	LA17/06	8179	5,80	474	4,19 343
⊙Maddie 686	Paul 409180 CVF BLF	M	6/6LA	8844	5,90	522	4,32 382
EX DE 09 431 33880	Jade 404 DE 09 410 48483	VM	HL 4	10323	5,97	616	4,39 453
04/91-91-90-91/91	03/90-89-90-90/90 -1,2	MM+	6/6LA	8458	5,59	473	3,51 297
	v. Q Impuls 409200		4/3LA	7665	5,87	450	4,28 328
			HL 3	8026	6,04	485	4,36 350

Z:Hauck,Wilf.u.Eckhard 35285 Gemünden,Heimbacher Str. 18

096260749

B:Spangenberg,Eike 34513 Waldeck,Hainbuchenweg 16

096293448



**370 Sunsibar DE 03 577 68637 (JER)**

geb. 12.05.2015

10.05.2018 gekalbt

		E	TL18/05 100 Tage	2294	5,80	133	3,44 79

Z:Tensing,Ludger 49740 Haselünne,Haverbeck,Esch 22

061121206

B:Effing Timmermann GbR 48691 Vreden,Ellewick 12

075010764

**371 RZB Kairo DE 06 665 57272 (JER)**

geb. 17.05.2015

02.08.2018 gekalbt

Excitation 409686	Sambo 409078 +298 -0,13 +10 -0,12 +5						
ZW -346 +0,00 -20 -0,13 -21	JR.Evening CA 599920 (3)EX 91	E	LA17/04	6719	5,79	389	3,66 246
RZM 85	Tequila 409598	M	3/2LA	5720	5,59	320	3,78 216
⊙RZB Kaira DE 06 663 37033 02/88-88-89-88/88	⊙Kendra 1 DE 06 632 65446 04/94-95-95-95/95 EX3 v. Signature	VM	HL 2 5/5LA	6630 9092	5,69 5,85	377 532	3,82 3,93 253 357
		MM+	4/4LA HL 4	9804 11440	4,61 4,70	452 538	3,46 3,25 339 372

ZuB:Uhrig,Manfred 65843 Sulzbach,Im Bruehl 13 (Brühlhof)

096410021

**372 AS Hope DE 12 724 30817 (JER)**

geb. 11.06.2015

04.07.2018 gekalbt

Critic-P 409637	Legal 409562 +483 -0,49 -2 -0,03 +18						
ZW +494 -0,27 +12 -0,06 +16	Chilli-P US 67116089 (2)EX 90	E	LA17/05	3803	4,94	188	3,92 149
RZM 111	Q Zik 409165 SU	M	4/3LA	5169	6,09	315	4,57 236
AS Hilly DE 12 643 11422 02/87-88-88-89/88	AS Hellas DE 12 712 02159 01/86-87-85-83/85	VM	HL 3 5/5LA	6033 8497	6,23 4,77	376 405	4,56 4,00 275 340
	v. Q Impuls 409200	MM+	3/3LA HL 3	7849 9033	5,31 5,25	417 474	4,12 4,16 323 376

ZuB:Ags.Bar.Urstromtal mbH &amp; CoKG 15837 Baruth,Weg zum Kombinat 8 (Agrargesellschaft Schöbendorf)

029114502

**373 Hulby DK 01293102625 (JER)**

geb. 08.07.2015

24.04.2018 gekalbt

Hihl 409694	Husky 409688 +335 +0,56 +53 +0,34 +34						
ZW -171 +0,61 +23 +0,49 +20	Sangko DK 05713202514 (1)GP 83	E	LA17/05	5809	4,75	276	3,94 229
RZM 115	VJ Magnum	M	LA00/00	5787	5,69	329	4,06 235
(1)GP 81 DK 01293102501	DK 01293102141 D	VM	3/3LA	7182	6,22	447	4,33 311
	v. Dj Lirsk 409250	MM	3/3LA HL 3	7706 8584	5,22 5,39	402 463	3,91 4,05 301 348

Z:Dänemark/Herdbuch DK 00000 Dänemark

064010084

B:Ags.Bar.Urstromtal mbH &amp; CoKG 15837 Baruth,Weg zum Kombinat 8

029114502

**374 GIL Fränzi DE 07 703 40010 (JER)**

geb. 06.09.2015

12.07.2018 gekalbt

Amity 409695 ZW +739 -0,35 +20 +0,00 +30	Q Impuls 409200 +136 +0,22 +21 +0,26 +20								
RZM 121	Amity US 112120623 (3)VG 86	E	LA17/09	3982	5,68	226	4,52	180	
Fraenzi 69 DE 07 695 70040 03/87-88-86-89/88	DJ Hovborg 409504 Fraenzi285 DE 07 689 04091 v. Q Zik 409165	M+	5/4LA	5780	6,09	352	4,43	256	
			HL 3	6594	6,11	403	4,49	296	
			VM 6/5LA	9865	3,94	389	3,46	341	
			MM+ 8/7LA	4506	5,79	261	4,26	192	
			HL 6	5954	5,53	329	4,10	244	

ZuB:Gill GbR 55294 Bodenheim,Rheinallee 100 (Gill, Bodenheim)

074770118

**375 Gesa DK 01293102662 (JER)**

geb. 04.10.2015

05.07.2018 gekalbt

Hihl 409694 ZW -171 +0,61 +23 +0,49 +20	Husky 409688 +335 +0,56 +53 +0,34 +34								
RZM 115	Sangko DK 05713202514 (1)GP 83	E	LA17/07	5106	6,15	314	4,58	234	
(1)VG 88 DK 01293102523	Vj Bafana DK 01293102216 (0)GP 83 v. Vjlight	M	LA00/00	5253	5,98	314	4,17	219	
			VM 3/3LA	7182	6,22	447	4,33	311	
			MM 3/3LA	5966	5,30	316	3,96	236	
			HL 3	6482	5,20	337	4,13	268	

Z:Dänemark/Herdbuch DK 00000 Dänemark

064010084

B:Kröger,Hartmut 21702 Ahlerstedt,Brümmerweg 8 A

050114011

**376 Selll DE 07 702 40681 (JER)**

geb. 09.11.2015

10.07.2018 gekalbt

Bruno 409350	Brazo ET 409192 +1107 -0,97 -1 -0,37 +20								
	●Henni 59 DE 06 607 06243 EX 03/90-89-90-90/90	E	1.Kontr	20,3	3,69		4,11		
			2.Kontr	16,4	3,86		3,48		
Sofiala 64 DE 07 695 81397 01/84-84-85-83/84	Lucki 409305 Sigrid 589 DE 07 689 59838 v. Paramount 409073	M	LA15/11	5310	4,84	257	3,82	203	
			VM+ 12/12LA	7748	5,94	460	3,88	301	
			MM+ 4/4LA	6113	5,04	308	3,96	242	
			HL 4	7337	4,87	357	3,79	278	

Z:Woellstein,Andreas 55566 Rehbach,Hauptstraße 2

074360004

B:Gill GbR 55294 Bodenheim,Rheinallee 100

074770118

**377 DE 07 702 40683 (JER)**

geb. 12.11.2015

26.08.2018 gekalbt

Bruno 409350	Brazo ET 409192 +1107 -0,97 -1 -0,37 +20								
	●Henni 59 DE 06 607 06243 EX 03/90-89-90-90/90								
Gilo 240 DE 07 695 81402	Lucki 409305 Gabi 617 DE 07 689 59880 D	M	LA15/11	3407	5,43	185	4,17	142	
			VM+ 12/12LA	7748	5,94	460	3,88	301	
			MM+ TL12/11 190 Tage	2102	7,04	148	4,57	96	

Z:Woellstein,Andreas 55566 Rehbach,Hauptstraße 2

074360004

B:Gill GbR 55294 Bodenheim,Rheinallee 100

074770118

**378 DE 03 587 11393 (JER)**

geb. 13.11.2015

09.05.2018 gekalbt

Kerry 831283		Key -1561 -0,45 -109 -0,22 -72							
ZW	-1103	-0,29	-77						
		-0,19	-53						
RZM 59				A.R.Robin CA 588266 (4)EX 92	E	1.Kontr	17,2	3,97	3,23
						2.Kontr	20,9	4,35	3,92
122				On Time 409549	M	4/3LA	6704	5,24	351 4,07 273
	DE 03 555 16546			18 DE 03 536 56358	VM	HL 3	7924	5,50	436 4,18 331
						7/7LA	8618	5,51	475 3,91 337
				v. Paul 409180	MM+	3/2LA	6649	5,32	354 4,12 274
						HL 2	7852	5,11	401 4,09 321

ZuB:Weinberg,Lambert 48465 Isterberg,Neerlager Postdamm 1

058153125

**379 Mox Kamill DE 08 162 67328 (JER)**

geb. 01.12.2015

05.02.2018 gekalbt

Primero 409719		Marvel 409656 +870 -0,31 +30 -0,15 +26							
ZW	-714	+0,39	-22						
		+0,18	-20						
RZM 85				Becky US 67108680	E	TL18/02 100 Tage	2920	4,28	125 3,63 106
RZB Kamill				Tequila 409598	M+	LA15/12	6610	4,58	303 3,92 259
	DE 14 045 01541			©Kendra 1 DE 06 632 65446 04/94-95-95-95/95 EX3 v. Signature	VM	LA00/00	6020	5,33	321 4,15 250
-2,2					MM+	4/4LA	9804	4,61	452 3,46 339
						HL 4	11440	4,70	538 3,25 372

ZuB:Mock GbR,Markus u. Kerstin 88677 Markdorf,Stüblehof 3 (Mock Holsteins)

084457743

**380 AS Avonmea DE 12 724 30895 (JER) ET**

geb. 03.12.2015

29.10.2017 gekalbt

CA 107536364		Response							
		Gorgeous CA 8252544 (5)EX 97			E	TL17/10 200 Tage	3511	6,24	219 3,79 133
Shiloh		Garnett			M	4/4LA	8058	5,89	475 3,86 311
EX2	US 115428065	Shantal CA 8422971 nH (2)EX 93			VM	HL 4	10144	5,55	563 3,76 381
(4)EX 95						5/5LA	8508	5,68	483 3,94 335
		v. Deluxe			MM	LA00/00	8435	4,99	421 3,49 294

ZuB:Ags.Bar.Urstromtal mbH &amp; CoKG 15837 Baruth,Weg zum Kombinat 8 (Agrargesellschaft Schöbendorf)

029114502

**381 AS Zahra DE 12 724 30901 (JER)**

geb. 14.12.2015

08.01.2018 gekalbt

Rodme 409722		Vj Hubert -580 +1,08 +20 +0,45 -1							
ZW	-165	+0,66	+26						
		+0,31	+10						
RZM 109				DK 01860102332 (0)VG 87	E	TL18/01 100 Tage	1883	6,37	120 3,98 75
AS Zumba				Zuma 409552	M	5/4LA	7088	5,88	417 4,32 306
	DE 12 712 02190			AS DE 12 722 00113 02/82-86-85-79/83	VM	HL 3	8037	5,90	474 4,37 351
04/91-92-92-90/91						2/2LA	7204	5,76	415 4,11 296
				v. Dagobert 409094	MM+	5/4LA	7601	5,64	429 4,25 323
						HL 3	8634	5,44	470 4,31 372

ZuB:Ags.Bar.Urstromtal mbH &amp; CoKG 15837 Baruth,Weg zum Kombinat 8 (Agrargesellschaft Schöbendorf)

029114502

**382 AS Amore DE 12 724 30902 (JER)**

geb. 15.12.2015

24.12.2017 gekalbt

Ladd 409625	Karbala +553 -0,11 +26 -0,17 +12								
ZW	-65 +0,50 +24 +0,04 +0	Leanna US 67161125	E	TL17/12 200 Tage	3996	5,86	234	4,03	161
RZM 102			M	3/2LA	6314	5,34	337	4,04	255
AS Amerika	DE 12 643 11527	Valentino 409576		HL 2	6322	5,33	337	4,07	257
02/88-87-85-86/86		AS DE 12 722 32561 02/85-84-86-84/85	VM	5/4LA	9982	6,81	680	3,59	358
		v. Q Laf 409187	MM+	7/6LA	6410	6,47	415	4,68	300
				HL 5	7460	6,25	466	4,68	349

ZuB:Ags.Bar.Urstromtal mbH &amp; CoKG 15837 Baruth,Weg zum Kombinat 8 (Agrargesellschaft Schöbendorf)

029114502

**383 Kentucky DE 09 507 32992 (JER) ET**

geb. 28.12.2015

04.06.2018 gekalbt

Firepower 409687	Tequila 409598 -841 +0,52 -24 +0,09 -30								
ZW	-760 +0,71 -10 +0,11 -25	Firefly US 116677958							
RZM 83			M+	4/4LA	9804	4,61	452	3,46	339
©Kendra 1	DE 06 632 65446	Signature		HL 4	11440	4,70	538	3,25	372
EX3	04/94-95-95-95/95	Kookie CA 10201300 (6)EX 92 EX v. Renaissance	VM	2/2LA	6939	4,96	344	3,34	232
			MM	7/7LA	7638	5,11	390	3,73	285
				HL 4	8602	5,36	461	3,77	324

ZuB:Stockingen Dairy Weise Lang GbR 87642 Halblech,Stockingen 1

085432589

**384 ZH Maya DE 05 392 54558 (JER)**

geb. 06.01.2016

15.03.2018 gekalbt

Barnabas 409714	Topeka 409623 +242 +0,50 +43 +0,08 +14								
ZW	+807 -0,14 +38 -0,10 +26	Bridget US 67243298 (2)EX 91	E	TL18/03 100 Tage	1941	5,15	100	3,50	68
RZM 120			M	3/2LA	5217	5,85	305	3,70	193
ÖZH Madlen	DE 05 379 44479	Tequila 409598		HL 2	5231	5,95	311	3,77	197
03/88-87-88-87/87		ZH Maleen DE 05 351 78238 03/84-82-84-86/84	VM	2/2LA	10641	4,45	474	3,39	361
		v. DJ Louli 409199	MM+	5/5LA	8235	5,33	439	3,70	305
				HL 2	8917	5,30	473	3,82	341

ZuB:Henkelmann,Mechthild 59329 Wadersloh,Sunksweg 4 (Zuchtbetrieb Henkelmann)

075190457

**385 Sch Heika AT 968922529 (JER)**

geb. 07.01.2016

22.01.2018 gekalbt

Blackstone 409520	Parade ET +331 -0,59 -16 +0,03 +15								
ZW	+208 -0,17 +3 +0,08 +13	Belle CA 10209243 (3)EX 94	E	TL18/01 156 Tage	3592	5,07	182	3,98	143
RZM 108			M	3/2LA	7147	5,33	381	4,13	295
Sch Hailey	AT 319800928	Tequila 409598		HL 2	8073	5,34	431	4,10	331
		Heika AT 300445307	VM	3/3LA	9508	5,29	503	3,90	371
		v. DJ Beo 409152	MM	6/6LA	6468	6,15	398	4,21	272
				HL 5	7236	7,46	540	4,16	301

Z:Wenger,Rupert A 5751 Maishofen,Schönhofweg 2

064380155

B:Hirschhuber,Markus A 6133 Weerberg,Hochhäuserweg 13

064610650

**386 ZH Laja DE 05 392 54562 (JER)**geb. **24.01.2016****24.04.2018** gekalbt

Irwin 409626	Valentino 409576 +1259 -0,58 +34 -0,23 +35							
ZW	+912 -0,35 +30 -0,14 +28							
RZM 120	Iatola US 67142751 (1)VG 87	E	TL18/04 100 Tage	2306	4,42	102	3,08	71
ZH Lina	Paul 409180 CVF BLF	M	6/5LA	7885	5,30	418	3,65	288
DE 05 364 99352	ZH Leonie DE 05 804 73789		HL 3	8237	5,45	449	3,75	309
04/88-89-88-87/88	03/83-82-81-83/82	VM	LA00/00	9184	4,56	419	3,59	330
	v. Big Time 409162	MM+	5/4LA	7654	5,66	433	3,72	285
			HL 3	8444	5,27	445	3,84	324

ZuB:Henkelmann,Mechthild 59329 Wadersloh,Sunksweg 4 (Zuchtbetrieb Henkelmann)

075190457

**387 Rumour IE 221222320909 (JER) ET**geb. **01.03.2016****13.04.2018** gekalbt

Excitation 409686	Sambo 409078 +298 -0,13 +10 -0,12 +5							
ZW	-346 +0,00 -20 -0,13 -21							
RZM 85	JR.Evening CA 599920 (3)EX 91	E	TL18/04 100 Tage	2612	5,09	133	3,25	85
Rumour	Jade ET	M	LA00/00	6134	5,41	332	3,72	228
UK 222010301132	Radiance UK 222010200662 D	VM	5/5LA	9092	5,85	532	3,93	357
	v. Piedmont							

Z:Irland IRL 99999 Irland

064010047

B:Uhrig,Manfred 65843 Sulzbach,Im Bruehl 13

096410021

**388 Landres DK 01293102696 (JER)**geb. **18.05.2016****29.04.2018** gekalbt

VJ Link 409685	Legacy 409251 -290 +0,01 -16 +0,21 +0							
ZW	+52 +0,34 +22 +0,13 +9							
RZM 108	Donna II DK 01770100742 (4)VG 89	E	1.Kontr 2.Kontr	22,4 21,1	4,80 5,10		3,29 3,41	
(1)VG 88	Lix 409588	M	LA00/00	4433	5,96	264	4,02	178
DK 01293102479	DK 01293102338 (0)GP 80	VM+	7/7LA	7043	5,84	411	4,12	290
	v. Izzy 409547	MM	3/3LA HL 3	6046 7182	6,55 6,85	396 492	4,28 4,34	259 312

Z:Dänemark/Herdbuch DK 00000 Dänemark

064010084

B:Ags.Bar.Urstromtal mbH &amp; CoKG 15837 Baruth,Weg zum Kombinat 8

029114502

**389 RZB DE 06 668 09391 (JER)**geb. **23.05.2016****12.07.2018** gekalbt

Primero 409719	Marvel 409656 +870 -0,31 +30 -0,15 +26							
ZW	-714 +0,39 -22 +0,18 -20							
RZM 85	Becky US 67108680	E	1.Kontr	26,3	4,52		3,31	
Laramie 6	Shyster	M+	4/4LA	8239	5,70	470	3,94	325
UK 222010101088	Laramie UK 222010400636	VM	HL 3 LA00/00	10148 6020	6,06 5,33	615 321	3,90 4,15	396 250
03/89-88-88-89/89	(3)EX 90	MM	3/3LA HL 1	7183 6780	6,56 8,69	471 589	3,74 3,69	269 250
	v. Ressurrecti							

ZuB:Uhrig,Manfred 65843 Sulzbach,Im Bruehl 13 (Brühlhof)

096410021

**390 Turbo DE 05 392 35558 (JER) P**

geb. 25.05.2016

02.09.2018 gekalbt

Eclip 409636		Eclipes 409508 P							
ZW	Pp* BB A22 -311 +0,02 -17 +0,02 -12	-32 +0,12 +5 -0,09 -6							
RZM 91		WS Kalinka DE 05 346 53731 05/87-87-90-86/88	E	1.Kontr	25,3	7,66		4,53	
Tequila100		Q Zik 409165 SU	M	5/4LA	6969	5,74	400	4,02	280
DE 05 371 16207		68 DE 05 355 69084		HL 3	7677	5,84	448	4,04	310
05/88-86-88-87/87		v. Q Impuls 409200	VM+	6/5,7	6117	4,82	295	3,83	234
			MM	6/6LA	6278	6,10	383	4,06	255
				HL 4	6384	6,38	407	4,20	268

ZuB:Effing Timmermann Gbr 48691 Vreden,Ellewick 12

075010764

**391 GIL Trude DE 07 703 40157 (JER)**

geb. 26.05.2016

31.03.2018 gekalbt

David 409642		Valentino 409576							
ZW	+742 -0,41 +17 +0,04 +33	+1259 -0,58 +34 -0,23 +35							
RZM 122		Daffy US 114356624 (2)EX 90	E	TL18/03 100 Tage	2351	3,57	84	3,32	78
Julia 72		Poldi 409277	M+	5/4LA	5355	6,16	330	4,31	231
DE 07 695 70052		Julia 216 DE 07 680 20125 01/83-79-80-82/81		HL 3	6314	6,13	387	4,37	276
02/84-85-84-86/85		v. Oda Mede 300567	VM	6/6LA	7115	5,13	365	4,02	286
			MM+	6/6LA	4503	5,82	262	4,00	180
				HL 6	5456	5,68	310	3,90	213

ZuB:Gill Gbr 55294 Bodenheim,Rheinallee 100 (Gill, Bodenheim)

074770118

**392 Sch Jasmin AT 633940629 (JER)**

geb. 10.06.2016

04.06.2018 gekalbt

Tequila 409598		Primetime 399869							
ZW	-841 +0,52 -24 +0,09 -30								
RZM 79		Teal CA 10202602 (5)EX 94							
Jenny		Lenz	M	5/4LA	6441	6,01	387	3,76	242
AT 385535619		Jessy 4 AT 27435417		HL 4	5970	8,07	482	3,84	229
		v. Brook 1966 409681	VM	6/6LA	8458	5,59	473	3,51	297
			MM	7/7LA	7467	5,83	435	3,90	291
				HL 7	7494	6,47	485	3,86	289

ZuB:Wenger,Rupert A 5751 Maishofen,Schönhofweg 2

064380155

# Rinder

## 393 AS Etchari DE 12 614 49551 (JER)

geb. 30.09.2016

Ladd 409625		Karbala +553 -0,11 +26 -0,17 +12							
ZW	-65 +0,50 +24 +0,04 +0	Leanna US 67161125							
RZM 102									
AS Erasmus DE 12 654 77064		Eclipes 409508 P AS DE 12 722 96645 v. Rasmus 409204	M	3/1LA	3630	5,34	194	4,19	152
			VM	5/4LA	9982	6,81	680	3,59	358
			MM+	4/3LA HL 2	5769 6207	5,13 5,30	296 329	4,07 4,03	235 250

ZuB:Ags.Bar.Urstromtal mbH & CoKG 15837 Baruth,Weg zum Kombinat 8 (Agrargesellschaft Schöbendorf)

029114502

## 394 DE 06 669 93704 (JER)

geb. 17.01.2017

Miracle PP 409343 Testbulle	PP* BB	Miro-P 409634 -358 +0,86 +24 +0,29 +1							
		⊙Evita 234 DE 06 625 94234 04/88-91-90-93/91							
⊙Patrici396 DE 06 640 91738 04/92-94-92-93/93		Aaron 409276 Palme 329 DE 06 628 26497 01/84-81-80-84/82 v. Q Impuls 409200	M	6/5LA HL 3	6715 7378	4,80 4,81	322 355	3,89 3,86	261 285
			VM+	8/7LA	6275	4,67	293	3,73	234
			MM+	2/2LA HL 2	4515 4447	4,56 4,68	206 208	4,05 4,14	183 184

ZuB:Scholz,Thomas 36129 Gersfeld,Mosbach 34

096210367

## 395 Rainy AT 783175838 (JER)

geb. 31.01.2017

Tequila 409598		Primetime 399869							
ZW	-841 +0,52 -24 +0,09 -30	Teal CA 10202602 (5)EX 94							
RZM 79									
Rainbow CH 120093923542		Blackstone 409520 Sunshine CH 120063925552 v. E.Gold-ET 409216	M	4/4LA HL 2	5639 5980	5,55 6,86	313 410	3,87 3,80	218 227
			VM	6/6LA	8458	5,59	473	3,51	297
			MM	4/2LA HL 2	5674 6145	4,49 4,52	255 278	3,84 3,94	218 242

ZuB:Geisler,Alois A 6115 Kolsassberg,Innerbergstrasse 11

064610001

**396 RZB DE 06 670 46483 (JER)**

geb. 14.02.2017

Colton 409731	Action 409227 +174 -0,50 -19 -0,12 +0								
ZW	-341 +0,49 +6 +0,16 -5								
RZM 97	Chilli US 114535186 (2)EX 91								
RZB Lara	Joel 409643	M	LA17/02	5967	5,98	357	4,22	252	
DE 06 665 57237	Laramie 6 UK 222010101088	VM	LA00/00	7972	7,60	606	3,95	315	
01/86-86-87-86/86	03/89-88-88-89/89	MM+	4/4LA HL 3	8239 10148	5,70 6,06	470 615	3,94 3,90	325 396	
	v. Shyster								

ZuB:Uhrig,Manfred 65843 Sulzbach,Im Bruehl 13 (Brühlhof)

096410021

**397 ZH DE 05 392 54640 (JER)**

geb. 25.02.2017

Barnabas 409714	Topeka 409623 +242 +0,50 +43 +0,08 +14								
ZW	+807 -0,14 +38 -0,10 +26								
RZM 120	Bridget US 67243298 (2)EX 91								
ZH Las/veg	Golda 409595	M	3/2LA	8103	5,23	424	3,71	301	
DE 05 379 44482	ZH Lina DE 05 364 99352	VM	HL 2 2/2LA	8415 10641	5,18 4,45	436 474	3,77 3,39	317 361	
03/87-89-87-86/87	04/88-89-88-87/88	MM	6/5LA HL 3	7885 8237	5,30 5,45	418 449	3,65 3,75	288 309	
	v. Paul 409180								

ZuB:Henkelmann,Mechthild 59329 Wadersloh,Sunksweg 4 (Zuchtbetrieb Henkelmann)

075190457

**398 Juliane DE 09 523 45848 (JER)**

geb. 03.03.2017

Olympian 409732	Zuma 409552 -136 +0,33 +10 +0,23 +7								
ZW	+248 +0,22 +27 +0,19 +21								
RZM 116	Long Jumpa UK 371146200293 (3)EX 90								
Jackie 551	Kyros 409575	M	3/2LA	6868	5,18	356	3,86	265	
DE 09 482 42422	Jasmin 501 DE 09 460 55583	VM	HL 2 3/3LA	8014 8759	5,43 5,22	435 457	3,83 3,88	307 340	
02/88-86-87-87/87	03/90-89-89-90/90	MM	5/4LA HL 4	6373 7164	5,74 5,72	366 410	3,89 3,99	248 286	
	v. On Time 409549								

Z:Kloeck &amp; Hartmann GbR 87651 Bidingen,Birkenau 1

085077203

B:Muetze,Michael 35066 Frankenberg,Industriestr. 2

096190785

**399 WIT Belind DE 05 397 03513 (JER)**

geb. 07.03.2017

Barnabas 409714	Topeka 409623 +242 +0,50 +43 +0,08 +14								
ZW	+807 -0,14 +38 -0,10 +26								
RZM 120	Bridget US 67243298 (2)EX 91								
WIT Betty	Fantom 409540	M	4/2LA	7369	5,46	402	3,94	290	
DE 05 378 91614	Bambi 44 DE 05 806 26288	VM	HL 2 2/2LA	8205 10641	5,40 4,45	443 474	3,90 3,39	320 361	
04/90-91-90-89/90	03/85-87-90-88/88	MM	8/7LA HL 5	8007 8807	5,94 6,12	476 539	4,23 4,24	339 373	
	v. Q Impuls 409200								

ZuB:Wiethge,Thomas 58553 Halver,Birkenbaum 1 (Wiethge's)

075090118



**400 DE 09 523 45850 (JER)**

geb. 08.03.2017

MVF 1172 409545	Mor 409148 +427 -0,40 +1 -0,18 +6								
ZW +1060 -0,98 -4 -0,34 +20									
RZM 112	Golda US 110395629 (1)VG 88								
Ulla 1429	Lix 409588	M	3/2LA	5666	5,49	311	3,81	216	
DE 09 482 42429	Rose 486 DE 09 455 23941 03/87-91-88-86/88	VM	HL 2 LA00/00	5394 8885	5,80 4,78	313 425	3,97 3,35	214 298	
	v. Louie 2 409544	MM+	5/4LA HL 4	7733 8869	4,42 4,49	342 398	3,30 3,42	255 303	

Z:Kloeck &amp; Hartmann GbR 87651 Bidingen,Birkenau 1

085077203

B:Kumlehn,Dirk 37603 Holzminden,Kapellenbrink 9

021151009

**401 AS Zitrus DE 12 614 49674 (JER)**

geb. 05.05.2017

Tanner 409759 Testbulle	Legal Prom +248 +0,06 +18 +0,17 +20								
	Tonya US 67292717 (1)GP 80								
AS Zitrone	Fanfare 409542	M	5/5LA HL 5	7578 9531	4,80 4,62	364 440	3,91 3,82	296 364	
DE 12 712 02135	AS Zitrone DE 12 722 60412 02/83-83-85-86/85	MM+	2/2LA HL 2	6624 7355	4,97 4,95	329 364	3,76 3,71	249 273	
	v. Q Zik 409165								

ZuB:Ags.Bar.Urstromtal mbH &amp; CoKG 15837 Baruth,Weg zum Kombinat 8 (Agrargesellschaft Schöbendorf)

029114502

**402 BT DE 06 669 93692 (JER)**

geb. 17.06.2017

Joel 409643	Legal 409562 +483 -0,49 -2 -0,03 +18								
ZW -326 -0,11 -25 +0,11 -7									
RZM 93	Joy CA 104419880 (3)EX 93								
BT Mae	Tequila 409598	M	LA17/06	8179	5,80	474	4,19	343	
DE 06 666 47469	⊕Maddie 686 DE 09 431 33880 04/91-91-90-91/91 EX	VM	2/2LA	8439	5,11	431	4,06	343	
01/86-86-87-86/86	v. Paul 409180	MM	6/6LA HL 4	8844 10323	5,90 5,97	522 616	4,32 4,39	382 453	

Z:Hauck,Wilf.u.Eckhard 35285 Gemünden,Heimbacher Str. 18

096260749

B:Spangenberg,Eike 34513 Waldeck,Hainbuchenweg 16

096293448

**403 Veronika AT 149510114 (JER)**

geb. 08.07.2017

Rodme 409722	Vj Hubert -580 +1,08 +20 +0,45 -1								
ZW -165 +0,66 +26 +0,31 +10									
RZM 109	DK 01860102332 (0)VG 87								
Viktoria35	Blackstone 409520	M	3/2LA HL 1	5597 6129	5,11 4,86	286 298	4,00 3,93	224 241	
AT 223462922	Veronika AT 539983416	VM	2/2LA	7204	5,76	415	4,11	296	
	v. Senior 409229	MM	6/6LA HL 4	6243 7200	5,21 5,04	325 363	3,94 3,94	246 284	

Z:Geisler,Alois A 6115 Kolsassberg,Innerbergstrasse 11

064610001

B:Fischbacher,Johann A 6346 Niederndorferberg,Noppenberg 3

064610061

**404 Ms Tequila AT 149511214 (JER)**

geb. 10.07.2017

Tequila 409598		Primetime 399869							
ZW	-841 +0,52 -24 +0,09 -30	Teal CA 10202602 (5)EX 94							
RZM 79									
Winnie	AT 801460128	I Pod 409587	M	3/2LA	5342	5,60	299	4,40	235
		Wendy DK 02324601816		HL 2	5847	5,83	341	4,34	254
		D	VM	6/6LA	8458	5,59	473	3,51	297
		v. Jason	MM	4/3LA	5275	6,16	325	4,28	226
				HL 2	5367	6,45	346	4,49	241

Z:Geisler,Alois A 6115 Kolsassberg,Innerbergstrasse 11

064610001

B:Wenger,Rupert A 5751 Maishofen,Schönhofweg 2

064380155

**405 Sch Jodie AT 90380368 (JER)**

geb. 20.07.2017

Tequila 409598		Primetime 399869							
ZW	-841 +0,52 -24 +0,09 -30	Teal CA 10202602 (5)EX 94							
RZM 79									
Jenny	AT 385535619	Lenz	M	5/4LA	6441	6,01	387	3,76	242
		Jessy 4 AT 27435417		HL 4	5970	8,07	482	3,84	229
			VM	6/6LA	8458	5,59	473	3,51	297
		v. Brook 1966 409681	MM	7/7LA	7467	5,83	435	3,90	291
				HL 7	7494	6,47	485	3,86	289

ZuB:Wenger,Rupert A 5751 Maishofen,Schönhofweg 2

064380155

**406 BT DE 06 671 58208 (JER)**

geb. 17.08.2017

Pharoah 409647		Headline +1217 -1,20 -11 -0,44 +19							
ZW	+1511 -0,89 +24 -0,32 +38	Princ33280 US 66622713 (3)EX 90							
RZM 126									
⊙Maddie 686	DE 09 431 33880	Paul 409180 CVF BLF	M	6/6LA	8844	5,90	522	4,32	382
EX	04/91-91-90-91/91	Jade 404 DE 09 410 48483 03/90-89-90-90/90 -1,2		HL 4	10323	5,97	616	4,39	453
			VM	3/3LA	9075	5,08	461	3,77	342
		v. Q Impuls 409200	MM+	4/3LA	7665	5,87	450	4,28	328
				HL 3	8026	6,04	485	4,36	350

Z:Hauck,Wilf u.Eckhard 35285 Gemünden,Heimbacher Str. 18

096260749

B:Spangenberg,Eike 34513 Waldeck,Hainbuchenweg 16

096293448

**407 Zea AT 24952938 (JER)**

geb. 16.10.2017

DK 02471302616		Hihl 409694 -171 +0,61 +23 +0,49 +20							
		Alise DK 02471302235 (0)G 77							
Flocke	AT 223799722	Dj May 409505	M	3/3LA	4847	5,01	243	3,78	183
		Zwergal AT 719412517		HL 2	4838	5,23	253	3,87	187
			VM	4/4LA	7173	5,80	416	4,11	295
		v. Max	MM	7/5LA	5703	4,66	266	3,49	199
				HL 4	6374	4,66	297	3,53	225

Z:Knoll,Josef A 6133 Weerberg,Mitterberg 29

064610002

B:Geisler,Alois A 6115 Kolsassberg,Innerbergstrasse 11

064610001

**408 RZB Kosi DE 06 670 46566 (JER)**

geb. 30.10.2017

Goldfrapp 409728 ZW +1118 -0,77 +13 RZM 122 -0,18 +33	David 409642 +742 -0,41 +17 +0,04 +33 Goldie- US 67137605								
⊙RZB Kosima DE 06 665 57298 01/85-87-86-86/86	Excitation 409686 Korry 3 DE 06 632 65478 01/86-84-84-86/85 v. Jade ET	M	TL17/10 200 Tage	4320	4,86	210	3,68	159	
		VM	TL00/00	2883	4,61	133	3,92	113	
		MM	5/5LA HL 3	7384 8653	4,89 4,76	361 412	3,81 3,83	281 331	

ZuB:Uhrig,Manfred 65843 Sulzbach,Im Bruehl 13 (Brühlhof)

096410021

**409 DE 03 605 32154 (JER)**

geb. 04.11.2017

Chris PP 409689 Testbulle PP* A2B	Critic-P 409637 P +494 -0,27 +12 -0,06 +16 Mamme 83 US 67026283 (1)VG 88								
122 DE 03 555 16546	On Time 409549 18 DE 03 536 56358 v. Paul 409180	M	4/3LA HL 3	6704 7924	5,24 5,50	351 436	4,07 4,18	273 331	
		VM	LA00/00	13966	5,41	755	3,43	479	
		MM+	3/2LA HL 2	6649 7852	5,32 5,11	354 401	4,12 4,09	274 321	

ZuB:Weinberg,Lambert 48465 Isterberg,Neerlager Postdamm 1

058153125

**410 DM DE 06 672 09953 (JER)**

geb. 12.11.2017

Miracle PP 409343 Testbulle PP* BB	Miro-P 409634 -358 +0,86 +24 +0,29 +1 ⊙Evita 234 DE 06 625 94234 04/88-91-90-93/91								
HAM Manja DE 03 567 89477 01/85-86-83-87/85	Eclipses 409508 P HAM DE 03 540 97924 03/85-84-86-86/86 v. latola 409225	M	LA16/12	5889	4,96	292	3,55	209	
		VM+	8/7LA	6275	4,67	293	3,73	234	
		MM	6/6LA HL 3	5601 6214	5,09 5,18	285 322	3,77 3,72	211 231	

ZuB:Muetze,Michael 35066 Frankenberg,Industriestr. 2 (Double M Holsteins)

096190785

**411 ZH DE 05 399 41677 (JER)**

geb. 06.12.2017

Joel 409643 ZW -326 -0,11 -25 RZM 93 +0,11 -7	Legal 409562 +483 -0,49 -2 -0,03 +18 Joy CA 104419880 (3)EX 93								
ZH Ariel DE 05 372 32415 04/84-84-84-85/84	Eclipses 409508 P ZH Annika DE 05 351 78229 03/86-85-84-86/85 v. Paul 409180	M	4/3LA HL 3	7412 7813	5,21 5,09	386 398	3,67 3,69	272 288	
		VM	2/2LA	8439	5,11	431	4,06	343	
		MM+	6/5LA HL 3	7097 8138	4,75 4,87	337 396	3,71 3,74	263 304	

ZuB:Henkelmann,Mechthild 59329 Wadersloh,Sunksweg 4 (Zuchtbetrieb Henkelmann)

075190457

**412 GNH DE 05 401 02042 (JER) ET**geb. **04.01.2018**

Chrome 409781 ZW +1113 -0,38 +39 -0,13 +36 RZM 126 Pia 469 DE 06 665 25501 02/85-87-87-86/86	Critic-P 409637 P +494 -0,27 +12 -0,06 +16 Cece US 117046049 (1)VG 88 Lix 409588 ⊖Patrici396 DE 06 640 91738 04/92-94-92-93/93 v. Aaron 409276	M+	2/1LA	4821	5,23	252	4,19	202
		VM	2/2LA	9337	4,54	424	3,55	331
		MM	6/5LA HL 3	6715 7378	4,80 4,81	322 355	3,89 3,86	261 285

ZuB:Grothaus-Noelker Gbr 32289 Rödinghausen,Ostkilverstr. 25 (Grothaus-Nölker-Holsteins)

075050104

**413 Juli DE 09 530 51794 (JER)**geb. **10.01.2018**

MoonstarPP 925000 Testbulle PP* AB A22	Motivation 409606 P +401 -0,07 +19 -0,17 +6 RZG Sandy DE 06 660 50415 01/85-84-87-84/85							
Juli 408 -2,2 DE 09 482 42437	Q Impuls 409200 Walli 577 DE 09 468 28236 -2,2 v. Ray 409260	M	LA16/12	8557	4,15	355	3,59	307
		VM+	2/1LA	5998	5,19	311	4,18	251
		MM	5/4LA HL 3	6110 8390	4,70 4,99	287 419	3,86 3,77	236 316

ZuB:Stockingen Dairy Weise Lang Gbr 87642 Halblech,Stockingen 1

085432589

**414 // AS Fantasy DE 12 635 53930 (JER)**geb. **15.01.2018**

VJQuintana 409822 Testbulle	Rodme 409722 -165 +0,66 +26 +0,31 +10 DK 01789502292 (0)GP 81							
AS Fantozz DE 12 654 77180 01/85-85-85-84/85	Santos 409331 AS Fury DE 12 713 33637 03/84-87-87-80/84 v. Dj May 409505	M	LA17/02	4854	5,09	247	3,67	178
		VM	4/4LA	10505	5,56	584	4,10	431
		MM	4/3LA HL 2	6989 7917	5,02 4,86	351 385	3,93 3,99	275 316

ZuB:Ags.Bar.Urstromtal mbH &amp; CoKG 15837 Baruth,Weg zum Kombinat 8 (Agrargesellschaft Schöbendorf)

029114502

**415 AS Fronter DE 12 635 53940 (JER)**geb. **22.01.2018**

Patron 409813 Testbulle	Marlo 409782 +964 +0,01 +56 -0,09 +33 US 67722679							
AS Fonday DE 12 643 11560 02/87-90-89-88/89	Dj May 409505 Fonda 3107 DE 03 516 67007 02/82-87-83-76/81 v. Q Impuls 409200	M	3/2LA HL 1	5372 5547	5,10 5,12	274 284	4,08 4,02	219 223
		MM+	7/7LA HL 7	6022 6987	5,90 5,94	355 415	4,35 4,22	262 295

ZuB:Ags.Bar.Urstromtal mbH &amp; CoKG 15837 Baruth,Weg zum Kombinat 8 (Agrargesellschaft Schöbendorf)

029114502

**416 ZH DE 05 399 41686 (JER)**

geb. 29.01.2018

Joel 409643	Legal 409562 +483 -0,49 -2 -0,03 +18								
ZW -326 -0,11 -25 +0,11 -7	Joy CA 104419880 (3)EX 93								
RZM 93									
ZH Lina DE 05 364 99352 04/88-89-88-87/88	Paul 409180 CVF BLF ZH Leonie DE 05 804 73789 03/83-82-81-83/82 v. Big Time 409162	M	6/5LA	7885	5,30	418	3,65	288	
			HL 3	8237	5,45	449	3,75	309	
		VM	2/2LA	8439	5,11	431	4,06	343	
		MM+	5/4LA	7654	5,66	433	3,72	285	
			HL 3	8444	5,27	445	3,84	324	

ZuB:Henkelmann,Mechthild 59329 Wadersloh,Sunksweg 4 (Zuchtbetrieb Henkelmann)

075190457

**417 Naomi DE 03 610 13869 (JER)**

geb. 24.03.2018

Barnabas 409714	Topeka 409623 +242 +0,50 +43 +0,08 +14								
ZW +807 -0,14 +38 -0,10 +26	Bridget US 67243298 (2)EX 91								
RZM 120									
Nala DE 03 544 44693 04/91-89-87-88/88	Deacon 409543 P Noble 46 DE 03 521 28046 v. Paul 409180	M	5/4LA	7494	5,03	377	3,18	238	
			HL 3	9334	5,17	483	3,03	283	
		VM	2/2LA	10641	4,45	474	3,39	361	
		MM+	6/5LA	5837	5,50	321	3,82	223	
			HL 1	6793	5,61	381	3,67	249	

ZuB:Hobbie,Jürgen 26434 Wangerland,Kiebitznest 1

091122004

**418 MHD DE 14 056 86785 (JER)**

geb. 27.03.2018

Prop Joe 409752	Hilario +352 +0,50 +50 +0,16 +24								
ZW +359 +0,51 +51 +0,15 +23	Ronaldo US 3007109191 (2)VG 88								
RZM 120									
DK 05092805589 01/86-86-86-84/85	VJ Link 409685 DK 05092804195 (0)GP 81 v. Jordan	M	LA17/01	6688	6,35	425	4,17	279	
		VM	5/5LA	10165	5,71	580	3,85	391	
		MM	2/2LA	4259	7,42	316	4,60	196	
			HL 2	5997	7,12	427	4,52	271	

Z:Energie- und Dienstleistungs- 01665 Diera-Zehren,Mühlenweg 6

031714327

B:Muetze,Michael 35066 Frankenberg,Industriestr. 2

096190785

**419 DE 05 390 05953 (JER)**

geb. 05.04.2018

Zlager 409772	Zuma 409552 -136 +0,33 +10 +0,23 +7								
ZW -145 +0,58 +23 +0,30 +11	DK 04712401658 (0)G 76								
RZM 109									
Cara-m1074 DE 05 386 41074 02/87-86-86-85/86	Tequila 409598 Cobra 5272 DE 05 377 85272 01/82-83-81-83/82 v. Legacy 409251	M	LA17/03	5738	4,71	270	4,04	232	
		VM	5/5LA	6991	6,27	438	4,48	313	
		MM	LA15/02	6608	4,78	316	3,80	251	

Z:Schmalhorst,Werner 33397 Rietberg,Lipplinger Str. 15

075040314

B:Grothaus-Noelker GbR 32289 Rödinghausen,Ostkilverstr. 25

075050104

**420 ZH DE 05 399 41691 (JER)**

geb. 12.04.2018

Knight 409804 Testbulle	Jumbo 409717 +1066 -0,59 +22 -0,13 +34							
		Coed US 67242284 (2)EX 90						
ZH Las/veg DE 05 379 44482 03/87-89-87-86/87	Golda 409595 ZH Lina DE 05 364 99352 04/88-89-88-87/88 v. Paul 409180	M	3/2LA	8103	5,23	424	3,71	301
			HL 2	8415	5,18	436	3,77	317
		VM	2/2LA	8669	4,56	395	3,43	297
		MM	6/5LA	7885	5,30	418	3,65	288
			HL 3	8237	5,45	449	3,75	309

ZuB:Henkelmann,Mechthild 59329 Wadersloh,Sunksweg 4 (Zuchtbetrieb Henkelmann)

075190457

**421 RZB DE 06 672 15624 (JER)**

geb. 13.04.2018

Joel 409643 ZW -326 -0,11 -25 +0,11 -7	Legal 409562 +483 -0,49 -2 -0,03 +18							
		Joy CA 104419880 (3)EX 93						
RZM 93 Rumour 34 IE 221222320909	Excitation 409686 Rumour UK 222010301132 v. Jade ET	M	TL18/04	2612	5,09	133	3,25	85
			100 Tage					
		VM	2/2LA	8439	5,11	431	4,06	343
		MM	LA00/00	6134	5,41	332	3,72	228

ZuB:Uhrig,Manfred 65843 Sulzbach,Im Bruehl 13 (Brühlhof)

096410021

# Vorfürwettbewerb

- 
- 422 RZB** DE 06 672 15624 geb.13.04.2018  
V Joel 409643  
M Rumour 34 IE 221222320909  
MV Excitation 409686  
BES.: Uhrig,Manfred 65843 Sulzbach,Im Bruehl 13 (Brühlhof)  
**Vorfürer: Mia Schmutzler, 7 Jahre**
- 
- 423 AS Fronter** DE 12 635 53940 geb.22.01.2018  
V Patron 409813  
M AS Funday DE 12 643 11560  
MV Dj May 409505  
BES.: Ags.Bar.Urstromtal mbH & CoKG 15837 Baruth,Weg zum Kombinat 8 (Agrargesellschaft Schöbendorf)  
**Vorfürer: Fritz Rudolph, 10 Jahre**
- 
- 424 AS Zitrus** DE 12 614 49674 geb.05.05.2017  
V Tanner 409759  
M AS Zitrone DE 12 712 02135  
MV Fanfare 409542  
BES.: Ags.Bar.Urstromtal mbH & CoKG 15837 Baruth,Weg zum Kombinat 8 (Agrargesellschaft Schöbendorf)  
**Vorfürer: Noah Nürnberger, 10 Jahre**
- 
- 425 // AS Fantasy** DE 12 635 53930 geb.15.01.2018  
V VJQuintana 409822  
M AS Fantozz DE 12 654 77180  
MV Santos 409331  
BES.: Ags.Bar.Urstromtal mbH & CoKG 15837 Baruth,Weg zum Kombinat 8 (Agrargesellschaft Schöbendorf)  
**Vorfürer: Ludwig Schmitt, 11 Jahre**
- 
- 426 ZH** DE 05 399 41686 geb.29.01.2018  
V Joel 409643  
M ZH Lina DE 05 364 99352  
MV Paul 409180  
BES.: Henkelmann,Mechthild 59329 Wadersloh,Sunksweg 4 (Zuchtbetrieb Henkelmann)  
**Vorfürer: Justus Scharbaum, 14 Jahre**
- 
- 427** DE 09 523 45850 geb.08.03.2017  
V MVF 1172 409545  
M Ulla 1429 DE 09 482 42429  
MV Lix 409588  
BES.: Kumlehn,Dirk 37603 Holzminden,Kapellenbrink 9  
**Vorfürer: Clemens Kumlehn, 15 Jahre**
- 
- 428 Rainy** AT 783175838 geb.31.01.2017  
V Tequila 409598  
M Rainbow CH 120093923542  
MV Blackstone 409520  
BES.: Geisler,Alois A 6115 Kolsassberg,Innerbergstrasse 11  
**Vorfürer: Simon Geisler, 15 Jahre**

**429**      **ZH** DE 05 392 54640      geb.25.02.2017  
V Barnabas      409714  
M ZH Las/veg      DE 05 379 44482  
MV Golda      409595  
BES.: Henkelmann,Mechthild 59329 Wadersloh,Sunksweg 4 (Zuchtbetrieb Henkelmann)  
**Vorführer:**      **Josefa Henkelmann, 17 Jahre**

---

**430**      **AS Efchari** DE 12 614 49551      geb.30.09.2016  
V Ladd      409625  
M AS Erasmus      DE 12 654 77064  
MV Eclipses      409508  
BES.: Ags.Bar.Urstromtal mbH & CoKG 15837 Baruth,Weg zum Kombinat 8 (Agrargesellschaft Schöbendorf)  
**Vorführer:**      **Johannes Dieckbuer, 20 Jahre**

---

**431**      DE 03 605 32154      geb.04.11.2017  
V Chris PP      409689  
M 122      DE 03 555 16546  
MV On Time      409549  
BES.: Weinberg,Lambert 48465 Isterberg,Neerlager Postdamm 1  
**Vorführer:**      **Jana Weinberg, 20 Jahre**

---

**432**      **Juliane** DE 09 523 45848      geb.03.03.2017  
V Olympian      409732  
M Jackie 551      DE 09 482 42422  
MV Kyros      409575  
BES.: Muetze,Michael 35066 Frankenberg,Industriestr. 2  
**Vorführer:**      **Carina Nölker, 22 Jahre**

---

**433**      **BT** DE 06 669 93692      geb.17.06.2017  
V Joel      409643  
M BT Mae      DE 06 666 47469  
MV Tequila      409598  
BES.: Spangenberg,Eike 34513 Waldeck,Hainbuchenweg 16  
**Vorführer:**      **Justine Götte, 24 Jahre**

---



## Aussteller - Verzeichnis

Name des Betriebes	Anschrift	Katalognummer
Ags.Bar.Urstromtal mbH & CoKG	15837 Baruth,Weg zum Kombinat 8	354,357,362,365, 368,372,373,380, 381,382,388,393, 401,414,415
Effing Timmermann GbR	48691 Vreden,Ellewick 12	355,370,390
Fischbacher, Johann	6346 Niederndorferberg,Noppenberg 3	403
Geisler, Alois	6115 Kolsassberg,Innerbergstrasse 11	395,407
Gill GbR	55294 Bodenheim,Rheinallee 100	352,358,374,376, 377,391
Grothaus-Noelker GbR	32289 Rödinghausen,Ostkilverstr. 25	412,419
Henkelmann, Mechthild	59329 Wadersloh,Sunksweg 4	353,364,367,384, 386,397,411,416, 420
Hirschhuber, Markus	6133 Weerberg,Hochhäuserweg 13	361,385
Hobbie, Jürgen	26434 Wangerland,Kiebitznest 1	360,417
Kröger, Hartmut	21702 Ahlerstedt,Brümmerweg 8 A	356,375
Kumlehn, Dirk	37603 Holzminden,Kapellenbrink 9	400
Mock GbR, Markus u. Kerstin	88677 Markdorf,Stüblehof 3	379
Muetze, Michael	35066 Frankenberg,Industriestr. 2	398,410,418
Scholz, Thomas	36129 Gersfeld,Mosbach 34	351,394
Spangenberg, Eike	34513 Waldeck,Hainbuchenweg 16	369,402,406
Stockingen Dairy, Weise Lang G	87642 Halblech,Stockingen 1	366,383,413
Uhrig, Manfred	65843 Sulzbach,Im Bruehl 13	359,371,387,389, 396,408,421
Weinberg, Lambert	48465 Isterberg,Neerlager Postdamm 1	378,409
Wenger, Rupert	5751 Maishofen,Schönhofweg 2	392,404,405
Wiethege, Thomas	58553 Halver,Birkenbaum 1	363,399

Notizen:

## Zur Geschichte der Jerseyzucht



Die Jerseys haben ihre Heimat auf der Insel Jersey, die zwar zu Großbritannien gehört, aber im Golf von St. Malo, also nahe der französischen Kanalküste, liegt. Von hier aus haben sie sich über die ganze Welt verbreitet. Schon 1866 wurde auf der Insel ein Herdbuch für die Rasse Jersey gegründet, und 1951 folgte dann die Gründung des Welt-Jerseyverbandes. Heute findet man Jerseys mit steigender Tendenz in über 30 Ländern der Welt. Die wichtigsten Zuchtgebiete sind

die USA und Dänemark sowie Neuseeland, Kanada und England.

In Deutschland begann man 1958 mit dem Import von Jerseys aus dem Nachbarland Dänemark. Die organisierte Zucht wurde durch die Gründung eines Herdbuches von 1961 an betrieben. Im Jahre 1993 schlossen sich die vier regionalen deutschen Züchterorganisationen zum

### **Verband Deutscher Jerseyzüchter**

mit der Geschäftsstelle im Hause von STg Germany in Altenberge zusammen.



#### **... höchste Futtereffizienz!**

*Jerseys passen sich allen Haltungsformen hervorragend an und setzen die verschiedensten Futtergrundlagen höchst effektiv in Milch um.*

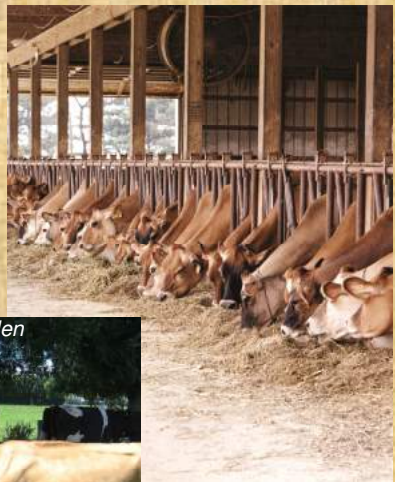

#### **... Charakter!**

*Jerseys haben einen tollen Charakter und bringen Freude in den Alltag.*



**Auf zu neuen Ufern...  
... mit Jerseys!**

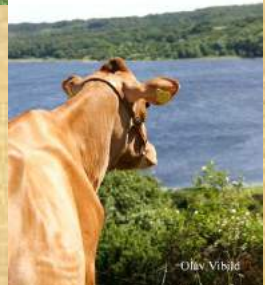

# Jersey

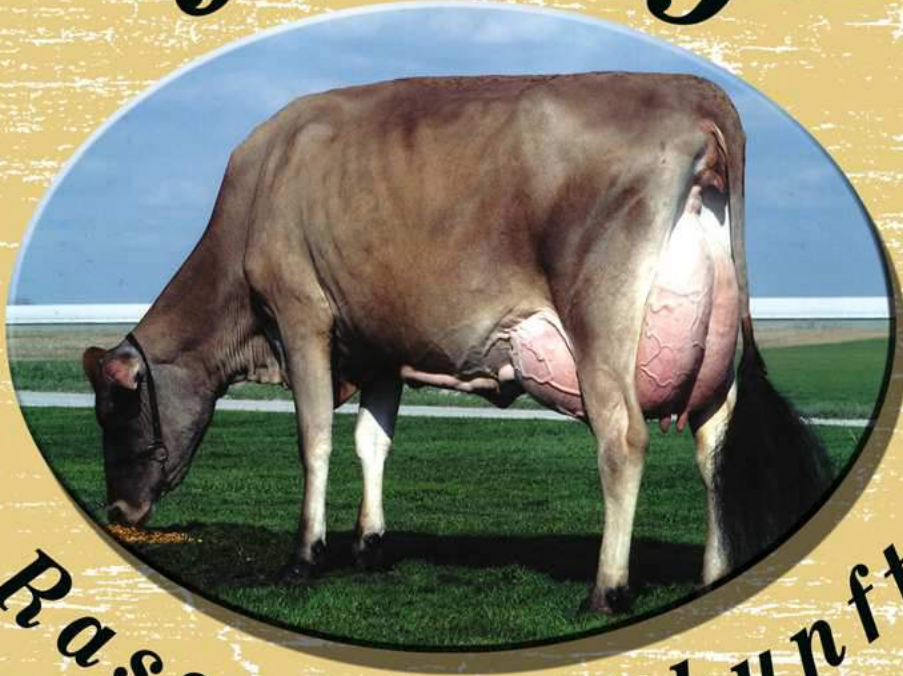

Rasse der Zukunft



## Nutzungsdauer

*-langlebig und fruchtbar-*



## Fundamente

*-beste Klauen-*



## Geburten

*-leichte Geburten und geringe Aufzuchtkosten*



## Leistung

*-Rasse mit den höchsten Inhaltstoffen*



## Eiweißqualität

*-Kappa-Kasein AB u. BB*

**Ideale Laufstallkuh mit höchster Futtereffizienz**